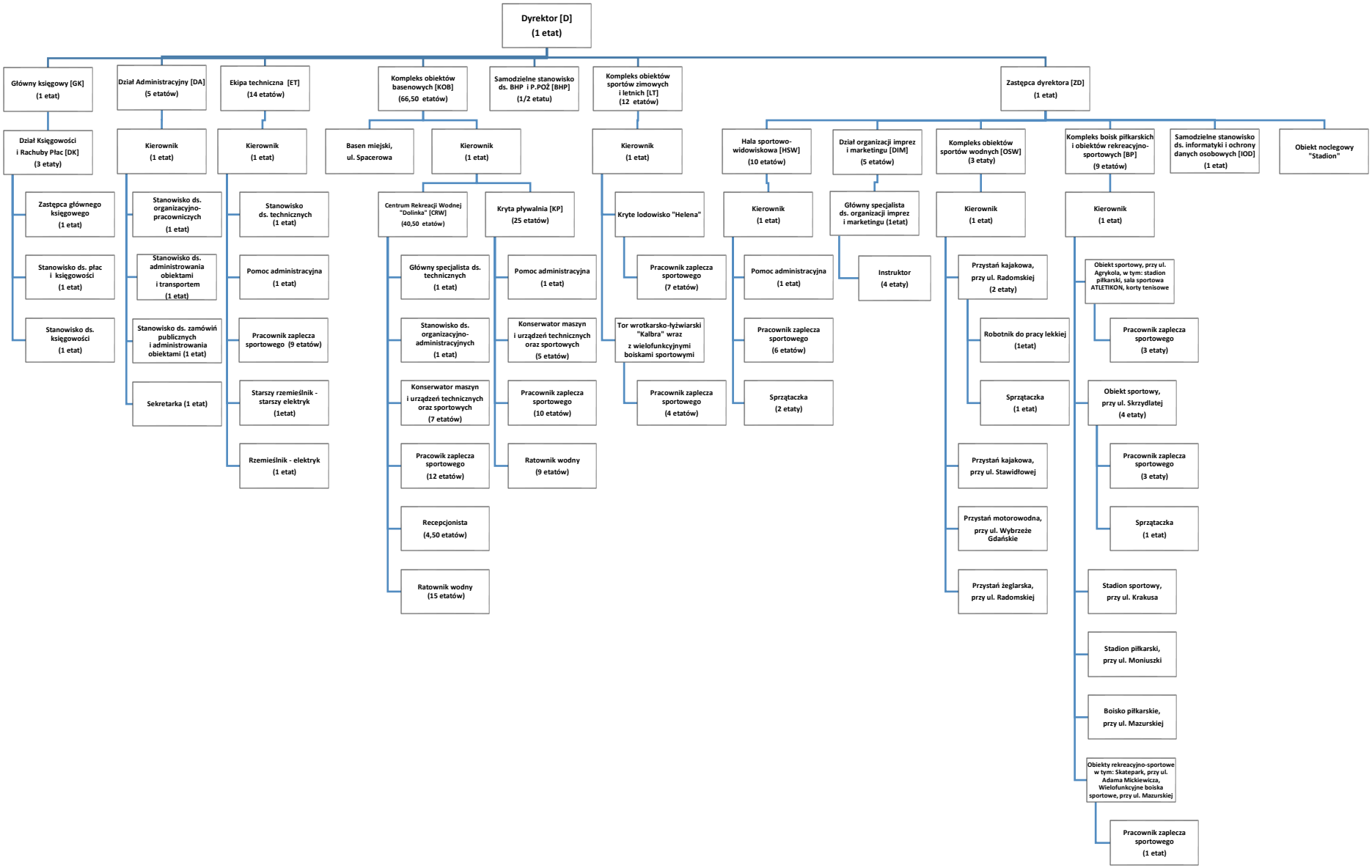
Dyrektor [D] (1 etat)
Główny księgowy [GK] (1 etat)
Dział Administracyjny [DA] (5 etatów)
Ekipa techniczna [ET] (14 etatów)
Kompleks obiektów basenowych [KOB] (66,50 etatów)
Samodzielne stanowisko ds. BHP i P.POŻ [BHP] (1/2 etatu)
Kompleks obiektów sportów zimowych i letnich [LT] (12 etatów)
Zastępca dyrektora [ZD] (1 etat)
Dział Księgowości i Rachuby Płac [DK] (3 etaty)
Zastępca głównego księgowego (1 etat)
Stanowisko ds. płac i księgowości (1 etat)
Stanowisko ds. księgowości (1 etat)
Kierownik (1 etat)
Stanowisko ds. organizacyjno-pracowniczych (1 etat)
Stanowisko ds. administrowania obiektami i transportem (1 etat)
Stanowisko ds. zamówiń publicznych i administrowania obiektami (1 etat)
Sekretarka (1 etat)
Kierownik (1 etat)
Stanowisko ds. technicznych (1 etat)
Pomoc administracyjna (1 etat)
Pracownik zaplecza sportowego (9 etatów)
Starszy rzemieślnik - starszy elektryk (1etat)
Rzemieślnik - elektryk (1 etat)
Basen miejski, ul. Spacerowa
Kierownik (1 etat)
Centrum Rekreacji Wodnej "Dolinka" [CRW] (40,50 etatów)
Główny specjalista ds. technicznych (1 etat)
Stanowisko ds. organizacyjno-administracyjnych (1 etat)
Konserwator maszyn i urządzeń technicznych oraz sportowych (7 etatów)
Pracowik zaplecza sportowego (12 etatów)
Recepcjonista (4,50 etatów)
Ratownik wodny (15 etatów)
Kryta pływalnia [KP] (25 etatów)
Pomoc administracyjna (1 etat)
Konserwator maszyn i urządzeń technicznych oraz sportowych (5 etatów)
Pracownik zaplecza sportowego (10 etatów)
Ratownik wodny (9 etatów)
Kierownik (1 etat)
Kryte lodowisko "Helena"
Pracownik zaplecza sportowego (7 etatów)
Tor wrotkarsko-łyżwiarski "Kalbra" wraz z wielofunkcyjnymi boiskami sportowymi
Pracownik zaplecza sportowego (4 etatów)
Hala sportowo-widowiskowa [HSW] (10 etatów)
Kierownik (1 etat)
Pomoc administracyjna (1 etat)
Pracownik zaplecza sportowego (6 etatów)
Sprzątaczka (2 etaty)
Dział organizacji imprez i marketingu [DIM] (5 etatów)
Główny specjalista ds. organizacji imprez i marketingu (1etat)
Instruktor (4 etaty)
Kompleks obiektów sportów wodnych [OSW] (3 etaty)
Kierownik (1 etat)
Przystań kajakowa, przy ul. Radomskiej (2 etaty)
Robotnik do pracy lekkiej (1etat)
Sprzątaczka (1 etat)
Przystań kajakowa, przy ul. Stawidłowej
Przystań motorowodna, przy ul. Wybrzeże Gdańskie
Przystań żeglarska, przy ul. Radomskiej
Kompleks boisk piłkarskich i obiektów rekreacyjno-sportowych [BP] (9 etatów)
Kierownik (1 etat)
Obiekt sportowy, przy ul. Agrykola, w tym: stadion piłkarski, sala sportowa ATLETIKON, korty tenisowe
Pracownik zaplecza sportowego (3 etaty)
Obiekt sportowy, przy ul. Skrzydlatej (4 etaty)
Pracownik zaplecza sportowego (3 etaty)
Sprzątaczka (1 etat)
Stadion sportowy, przy ul. Krakusa
Stadion piłkarski, przy ul. Moniuszki
Boisko piłkarskie, przy ul. Mazurskiej
Obiekty rekreacyjno-sportowe w tym: Skatepark, przy ul. Adama Mickiewicza, Wielofunkcyjne boiska sportowe, przy ul. Mazurskiej
Pracownik zaplecza sportowego (1 etat)
Samodzielne stanowisko ds. informatyki i ochrony danych osobowych [IOD] (1 etat)
Obiekt noclegowy "Stadion"